

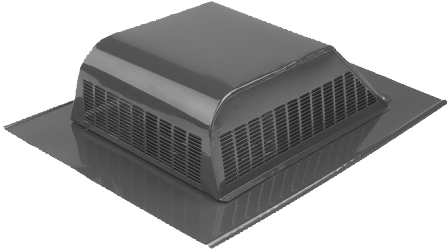

VENTSURE® HIGH PROFILE SLANT BACK ROOF VENT

VENTILACIÓN DE ALTO PERFIL PARA TECHOS CON INCLINACIÓN POSTERIOR VENTURE®



Product Benefits:

- Allows outside air to flow naturally upward and out of attic.
- Promotes a cooler, drier attic.
- Helps prevent moisture from being trapped in insulation, structural wood, shingles and roof deck.
- Helps prevent rotting, mildew, drywall damage, peeling paint and warped siding.
- Helps increase the performance of your roof.
- Works year-round for consistent ventilation without energy consumption.

Beneficios del producto:

- Permite que el aire exterior fluya naturalmente hacia arriba y hacia afuera del ático.
- Proporciona un ático más fresco y seco.
- Ayuda a evitar que la humedad quede retenida en el aislamiento, la madera de las estructuras, las tejas y la terraza.
- Ayuda a evitar que haya podredumbre o moho, que se arruinen los muros secos, que la pintura se descascare y que el revestimiento se combe.
- Ayuda a mejorar el rendimiento del techo.
- Funciona como ventilación de manera constante durante todo el año sin consumir energía.

PRODUCT SPECIFICATIONS/ESPECIFICACIONES DEL PRODUCTO

MODEL NAME Nombre del modelo	COLOR Color	LONG CODE Código largo	SHORT CODE Código corto	PCS/CTN PCS/CTN	CTNS/PAL CTNS/PAL	PALLETS/TRUCK Palés/Camión	BASE Base	OPENING Abertura	SLOPE Pendiente	NFVA SQ IN. Pies ² NFVA	NFVA SQ FT. Pies ² NFVA
ALUMINUM/Aluminio ALUMINUM SLANT BACK Perfil inclinado de aluminio	MILL Molino	525825	ALSBML	6	20	26	16"x20"	8"	3/12"-12/12"	51	0.35
	BROWN Marrón	525826	ALSBBR	6	20	26	16"x20"	8"	3/12"-12/12"	51	0.35
	BLACK Negro	525827	ALSBBL	6	20	26	16"x20"	8"	3/12"-12/12"	51	0.35
	WEATHERED GREY Gris	525828	ALSBWG	6	20	26	16"x20"	8"	3/12"-12/12"	51	0.35
GALVANIZED/Galvanizado GALVANIZED SLANT BACK Perfil inclinado galvanizado	MILL Molino	525829	GYSBML	6	20	26	16"x20"	8"	3/12"-12/12"	51	0.35
	BROWN Marrón	525832	GYSBBR	6	20	26	16"x20"	8"	3/12"-12/12"	51	0.35
	BLACK Negro	525831	GYSBBL	6	20	26	16"x20"	8"	3/12"-12/12"	51	0.35
	WEATHERED GREY Gris	525843	GYSBWG	6	20	26	16"x20"	8"	3/12"-12/12"	51	0.35

APPLICATION/APLICACIÓN

Required Ventilation:

- As a general rule, one square foot of net free vent area per 300 square feet of attic floor or area to be vented is recommended.
- In the rare situation where no vapor retarder is used and/or proper distribution of soffit and ridge vents cannot be achieved, one square foot of net free vent area should be provided for each 150 square feet of attic floor or area to be vented.
- For a balanced system, ventilation should be equal at the under-eave and ridge.
- In cases where a balanced system cannot be achieved, always provide more than 50% of the total required ventilation at the under-eave and the remainder at the upper portion of the roof.

Ventilación requerida:

- Como regla general, se recomienda 1 pies² (0.09 m²) de superficie neta de libre ventilación por cada 300 pies² (27.87 m²) de piso del ático o la superficie que se va a ventilar.
- En el caso excepcional de que no se utilizara un retardador de vapor y/o no se lograra una distribución apropiada de las ventilaciones de cumbrera y plafón, deberá proporcionarse 1 pies² (0.09 m²) de superficie neta de libre ventilación por cada 150 pies² (13.93 m²) de piso del ático o la superficie que va a ventilarse.
- Para que el sistema esté equilibrado, la ventilación debe ser igual bajo el alero y la cumbrera.
- En aquellos casos en que no pueda lograrse una ventilación equilibrada, suministre siempre más del 50% de la ventilación total requerida bajo el alero y el resto, en la parte superior del techo.

INSTALLATION/INSTALACIÓN

1. Place the unit on top of the roof approximately 24" from the top of the ridge. For neat installation, the low profile housing on the unit should be visible only on one side of the roof. When this position is established, locate a centerline directly between two rafters and drill a hole through the roof, from the inside. This hole will be used as a center for the following operations.

2. Draw a circle or square on the roof (refer to chart for opening size), using the drilled hole as the center, and cut the appropriate size hole in the roof. See Figure 1.

3. With the top of the unit parallel to the ridge line, slide the flange up under the shingles. When installing over an existing roof it may be necessary to remove some additional roofing material and fasteners around the vent for it to fit snugly. See Figure 2. Use roof cement between the flange and shingles approximately 1/2" from the outer edge. Secure with roofing nails long enough to penetrate 3/4" into the wood deck or completely through plywood sheathing with a maximum 4" space between each nail. See Figure 3.

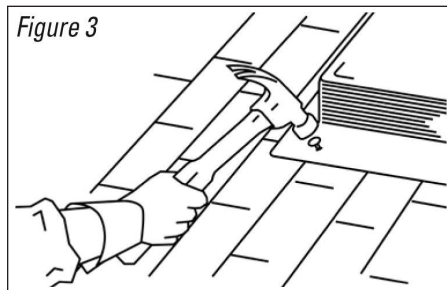
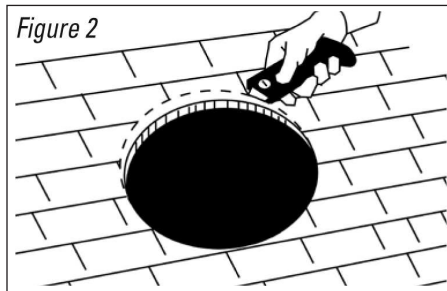
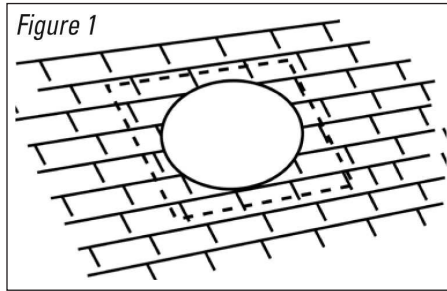

Vent illustrations do not necessarily reflect the individual product style.

Las ilustraciones de los respiraderos no necesariamente corresponden al estilo de cada producto individual.

1. Coloque la unidad sobre el techo a aproximadamente 24 pulgadas de la parte superior de la cumbre. Para obtener una instalación estética, la carcasa de bajo perfil de la unidad debe ser visible sólo en uno de los lados del techo. Cuando establece esta posición, ubique una línea central que esté exactamente entre las dos vigas y haga un agujero desde el interior del techo. Este agujero se utilizará como punto central para las siguientes operaciones.

2. Dibuje un círculo o un cuadrado en el techo (consulte la tabla que se encuentra más adelante para saber cuáles con los tamaños de la abertura), utilizando el agujero perforado como punto central y corte el agujero del tamaño adecuado en el techo. Ver la Figura 1.

3. Con la parte superior de la unidad paralela a la línea de la cumbre, deslice el ala de manera que quede por debajo de las tejas. Al instalar sobre un techo existente, es posible que sea necesario eliminar más material y sujetadores del techo que se encuentran alrededor de la ventilación, con el fin de que la unidad quede bien colocada. Vea la Figura 2. Utilice cemento para techos entre el ala y las tejas a aproximadamente 1/2 pulgada del borde exterior. Ajuste con clavos para techos que sean lo suficientemente largos para penetrar 3/4 pulgada la base de madera del techo o atravesar completamente la madera contrachapada con un espacio máximo de 4 pulgadas entre cada clavo. Ver la Figura 3.



OWENS CORNING ROOFING AND ASPHALT, LLC
ONE OWENS CORNING PARKWAY
TOLEDO, OHIO 43659
1-800-GET-PINK®
www.roofing.owenscorning.com

Pub. No. 100136-C. Printed in U.S.A. February 2011. THE PINK PANTHER™ & ©1964-2011 Metro-Goldwyn-Mayer Studios Inc. All Rights Reserved. The color PINK is a registered trademark of Owens Corning. ©2011 Owens Corning.

